Schweiz. Grundbuchvermessung

Stadt Adliswil

Übersichtsplan

0 100 200 300 400 500

N

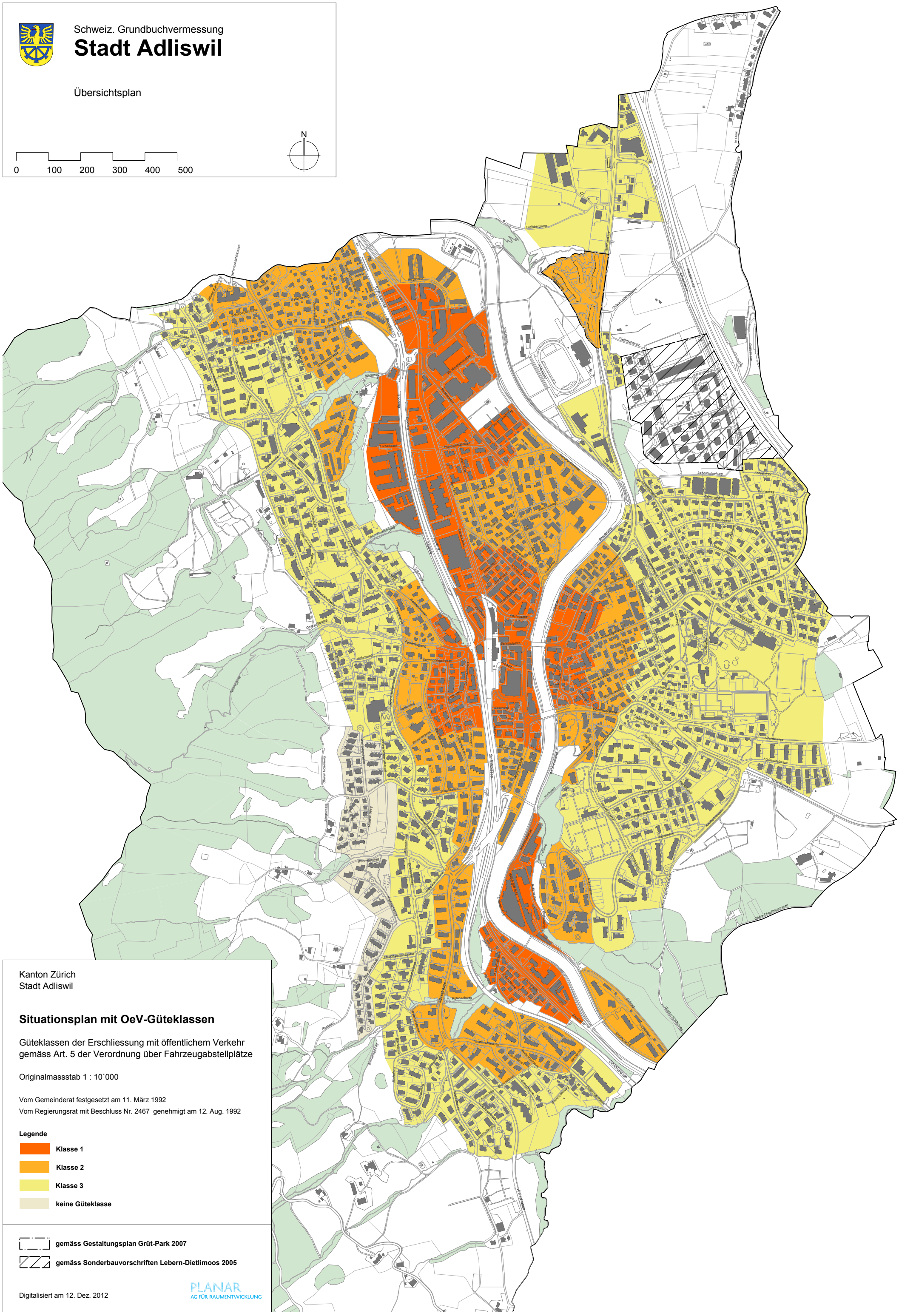

Kanton Zürich
Stadt Adliswil

Situationsplan mit OeV-Güteklassen

Güteklassen der Erschliessung mit öffentlichem Verkehr
gemäss Art. 5 der Verordnung über Fahrzeugabstellplätze

Originalmassstab 1 : 10`000

Vom Gemeinderat festgesetzt am 11. März 1992
Vom Regierungsrat mit Beschluss Nr. 2467 genehmigt am 12. Aug. 1992

Legende

- **Klasse 1**
- **Klasse 2**
- **Klasse 3**
- **keine Güteklasse**

- **gemäss Gestaltungsplan Grüt-Park 2007**
- **gemäss Sonderbauvorschriften Lebern-Dietlimoos 2005**

Digitalisiert am 12. Dez. 2012

PLANAR
AG FÜR RAUMENTWICKLUNG